Résidence de Longueuil

Plan de repérage

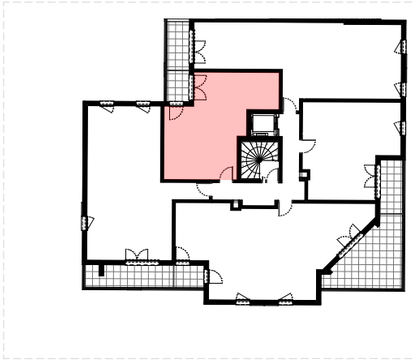

16 Rue Claude BERNARD
78310 MAUREPAS

NIVEAU R+4

Batiment B - N°B405 - 2 Pièces

Surfaces habitables

Entrée	5,52	m²
Séjour/Cuisine	21,04	m²
Chambre	11,01	m²
Sde/ Wc	5,60	m²
	43,17	**m²**

Dont surface de placards **0,57 m²**

Surfaces annexes.

Balcon	3,59	m²
	3,59	**m²**

Total surfaces privatives : **46,76 m²**

0 1m 2m 3m 5m

N E S O

GROUPE PIERREVAL

Légende

CU :	Cuisson	VR :	Volet roulant
LV :	Lave vaisselle	PF :	Porte fenêtre
LL :	Lave linge	F :	Fenêtre
FR :	Réfrigérateur	TE :	Tableau électrique
PL :	Placard	VB :	Ventilation basse
	Sèche serviette		Gaine technique
	Soffite / Faux plafond	EP	Descente d'eau pluviale
	Bande stérile		Paillasse
	Pergolas		Bassin d'infiltration H= -60cm
	Point lumineux		Regard d'Eau Pluviale

Date : 06/10/2023 Indice : 00

Le présent document exprime le principe d'aménagement et les dispositions générales de l'appartement. Des modifications sont susceptibles d'être apportées à ce plan en fonction des nécessités techniques administratives commerciales ou règlementaires de la réalisation tant en ce qui concerne les dimensions libres que les équipements et réseaux divers. Les retombées de poutres, faux plafonds, gaines techniques, ainsi que l'emplacement des équipements sont figurés à titre indicatif.